

Vom Gemeinderat erlassen am: 9. Januar 2018
Der Gemeinderatspräsident Der Gemeinderatsschreiber

Öffentlich aufgelegt vom: 6. Februar 2018 bis am: 7. März 2018
Den fakultativen Referendum unterstellt vom: 17. Dezember 2018 bis am: 25. Januar 2019
Genehmigt vom Amt für Raumentwicklung und Geoinformation am: 15. Juli 2019
Der Amtsrat

Vom Gemeinderat in Vollzug gesetzt auf: 1. September 2019

Im Bereich der Zonenplanänderungen oder unmittelbar angrenzend befindet sich kein Wald im Sinne der Waldgesetzgebung bzw. dieser ist schon festgelegt.
Genehmigt vom Amt für Raumentwicklung und Geoinformation am: 31. Januar 2018 Der Kantonsoberrat
Öffentlich aufgelegt vom: 6. Februar 2018 bis am: 7. März 2018
In Rechtskraft erwachsen am: 26. Juni 2019
Der Kantonsoberrat

Legende

Zonen Baugelbiet

- W 9.0 Wohnzone
- W 11.5 Wohnzone
- W 14.5 Wohnzone
- WG 11.5 Wohn-Gewerbezone
- WG 14.5 Wohn-Gewerbezone
- K 12.5 Kernzone
- K 15.5 Kernzone
- A1-16.0 Arbeitszone
- A1-24.0 Arbeitszone
- A2-20.0 Arbeitszone
- Co&A Zone für öffentliche Bauten und Anlagen
- I Intensivverholungszone
- FIB Freihaltzone innerhalb Bauzonen

Zonen ausserhalb Baugelbiet

- L Landwirtschaftszone
- IL Intensiv-Landwirtschaftszone
- SoB Schutzzone ausserhalb Bauzonen
- FaB Freihaltzone ausserhalb Bauzonen
- ÜG Übriges Gemeindegebiet

Überlagerte Zonen

- Fue SF Freihaltzone Sport und Freizeit
- FPL Lärmschutz, Planungswert massgebend
- RvGen Von der Genehmigung zurückgestellt

Hinweise

- Gewässer
- Wald
- Verkehrsfähige innerhalb Bauzonen
- Verkehrsfähige ausserhalb Bauzonen
- Waldgrenze

S = Sport / C = Camping
O = Ortsplanung / SF = Sport und Freizeit

Ermenswil

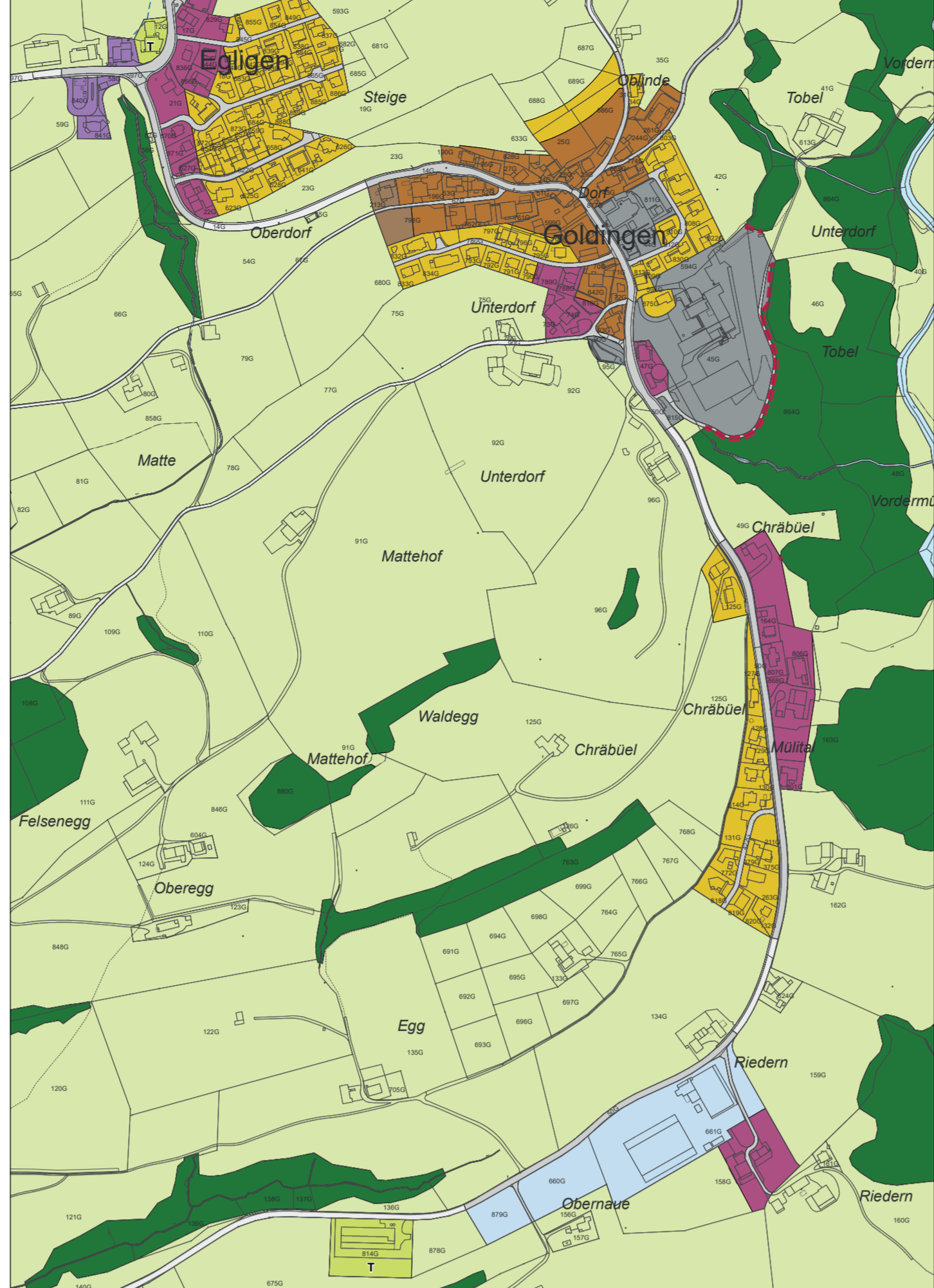
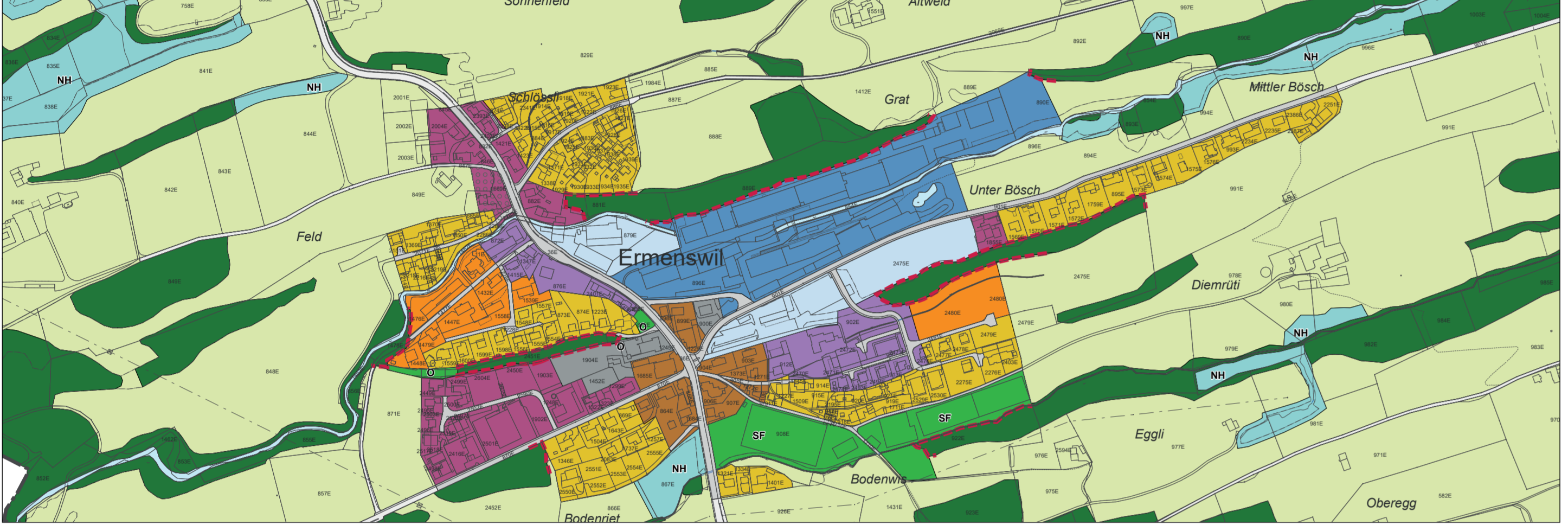

Diemberg

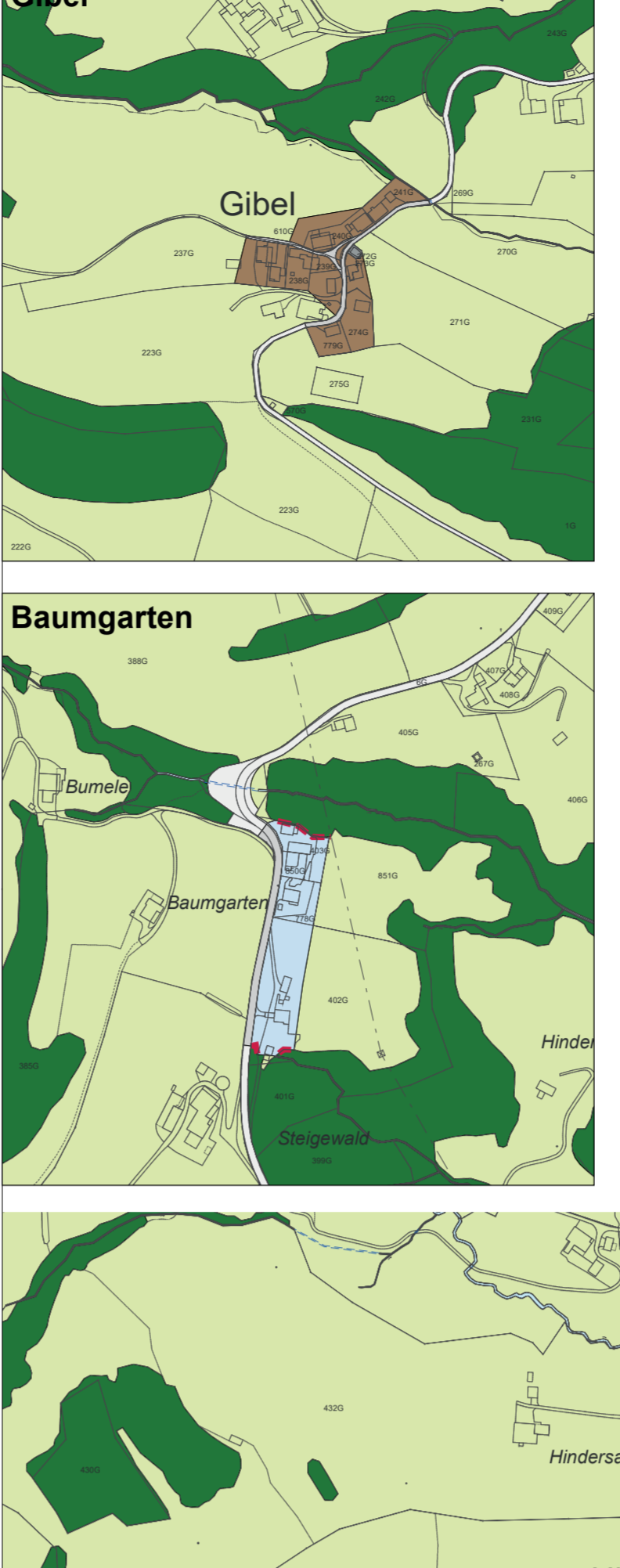
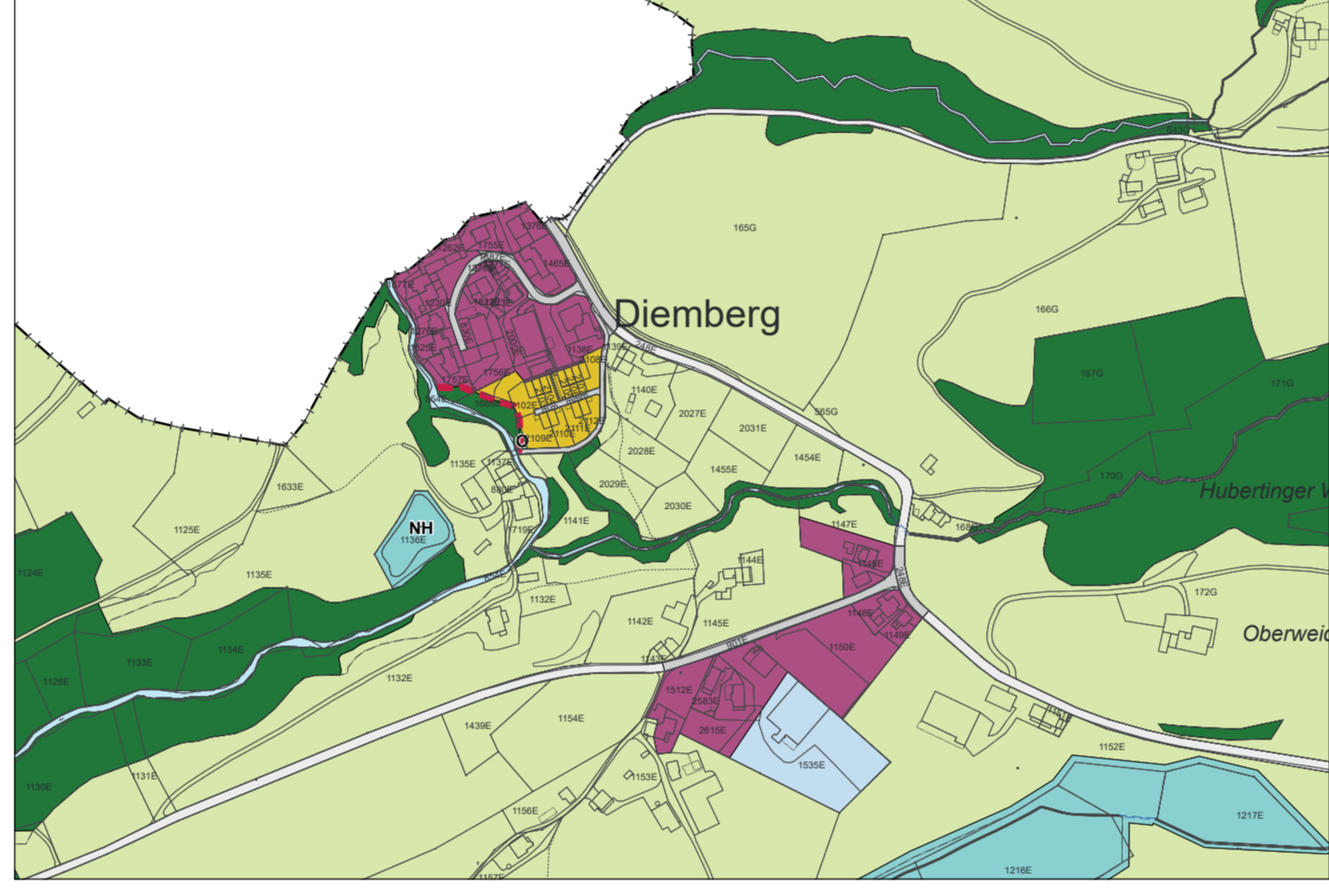

Baumgarten

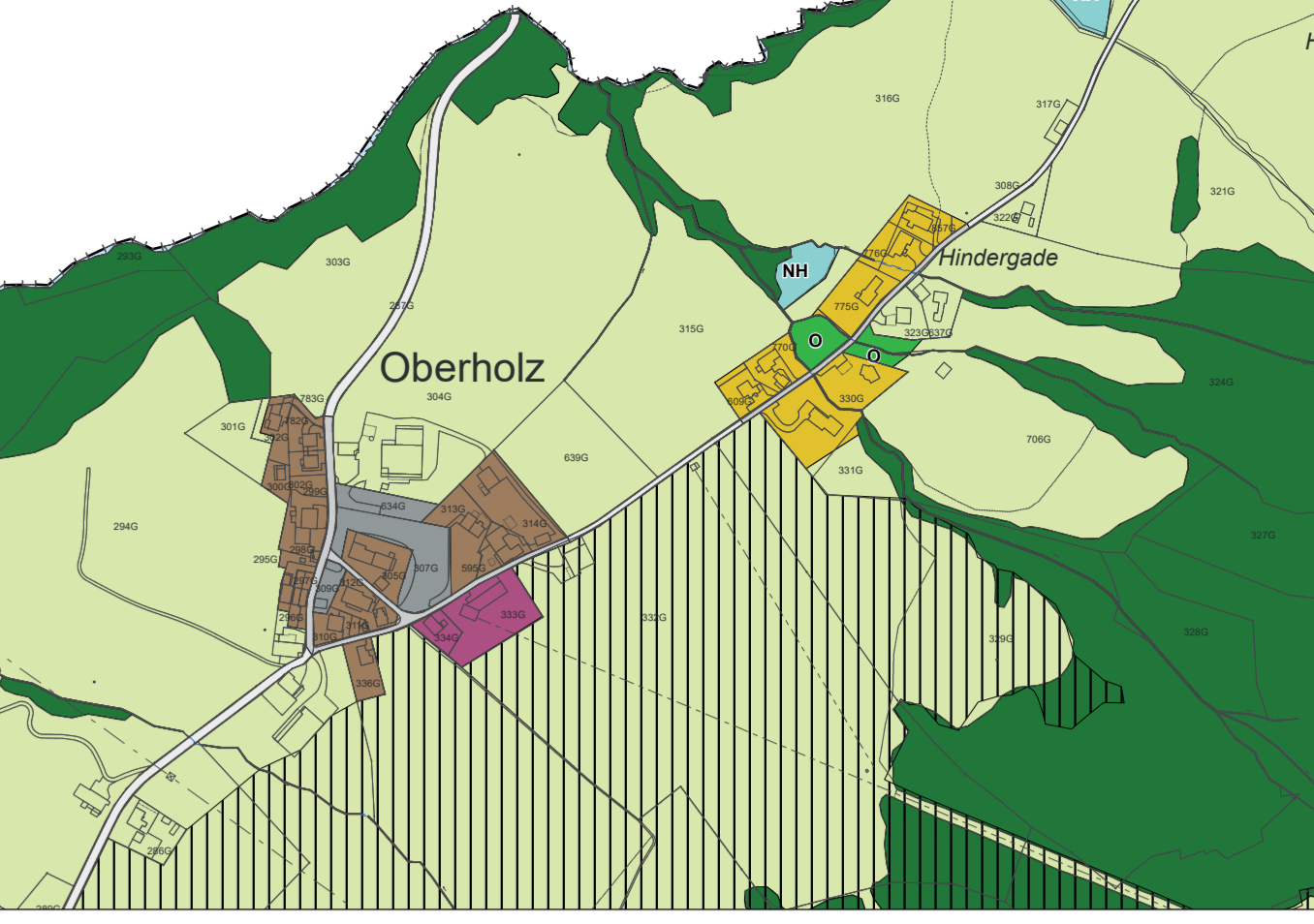
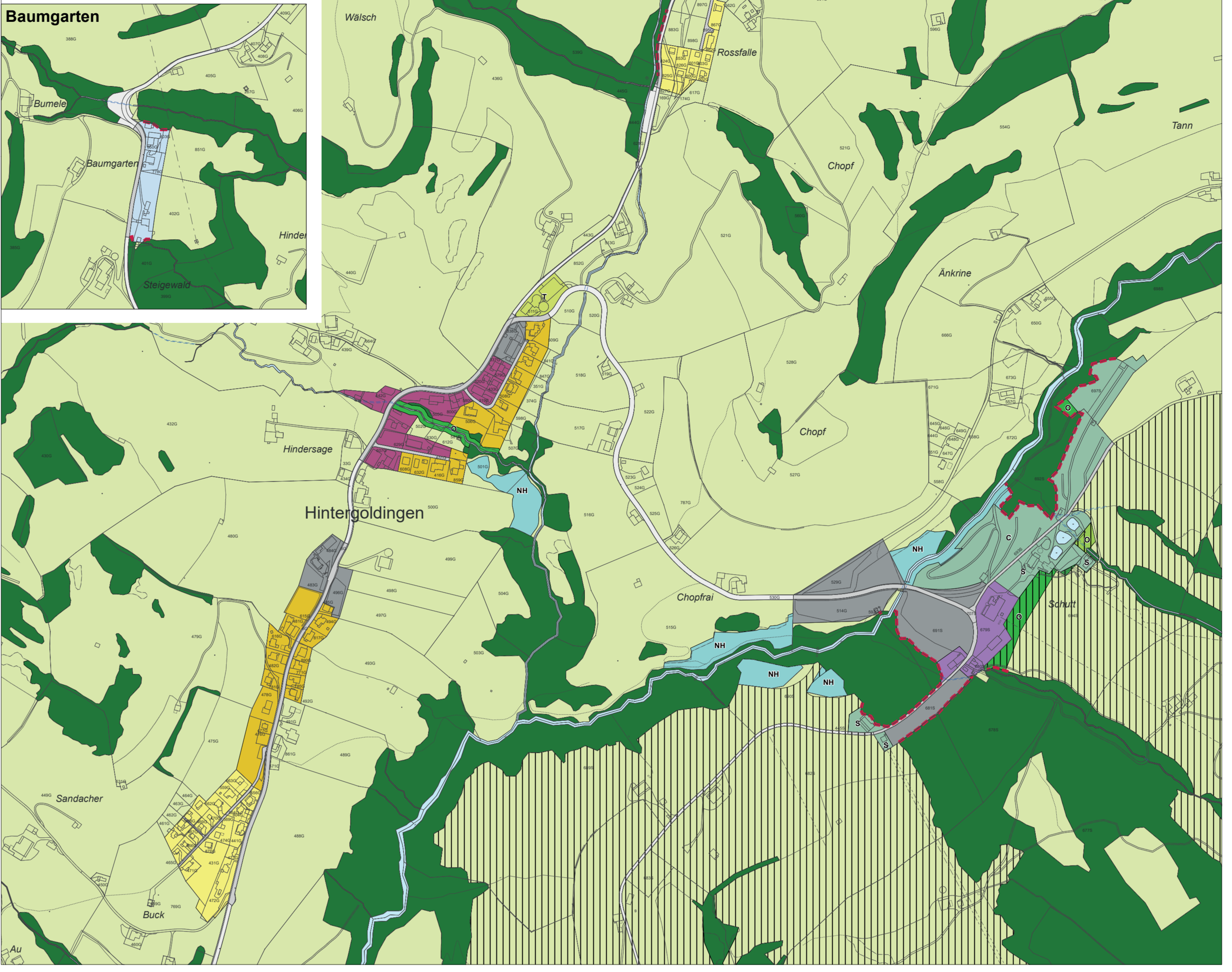
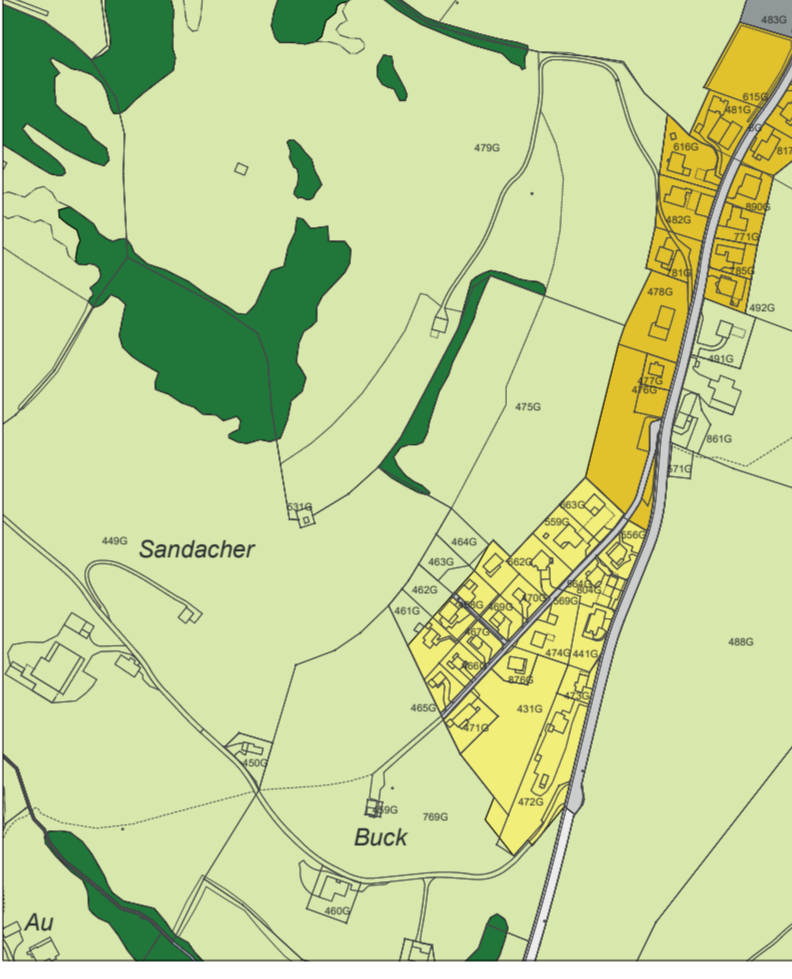

Rüeterswil

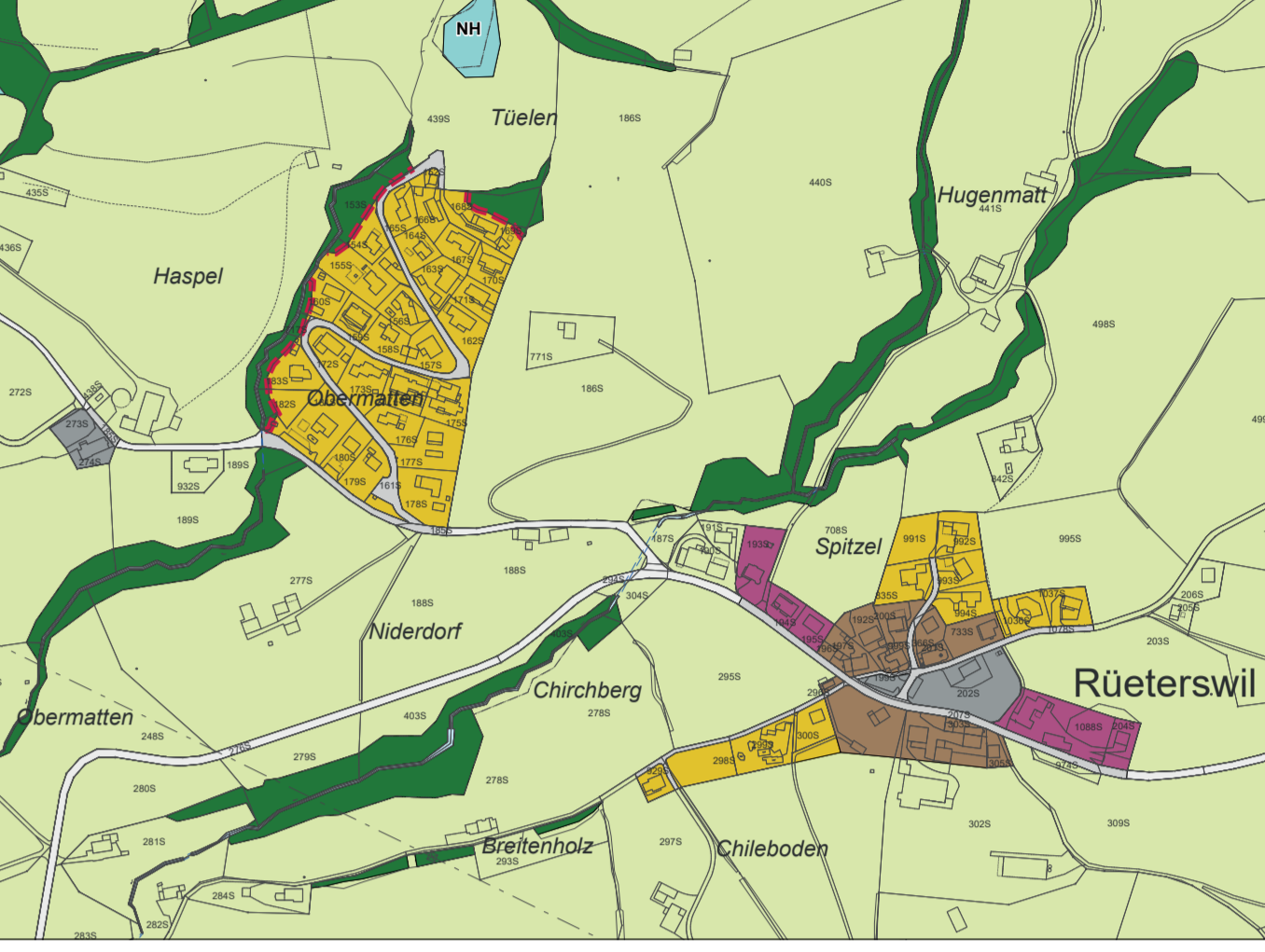

Walde

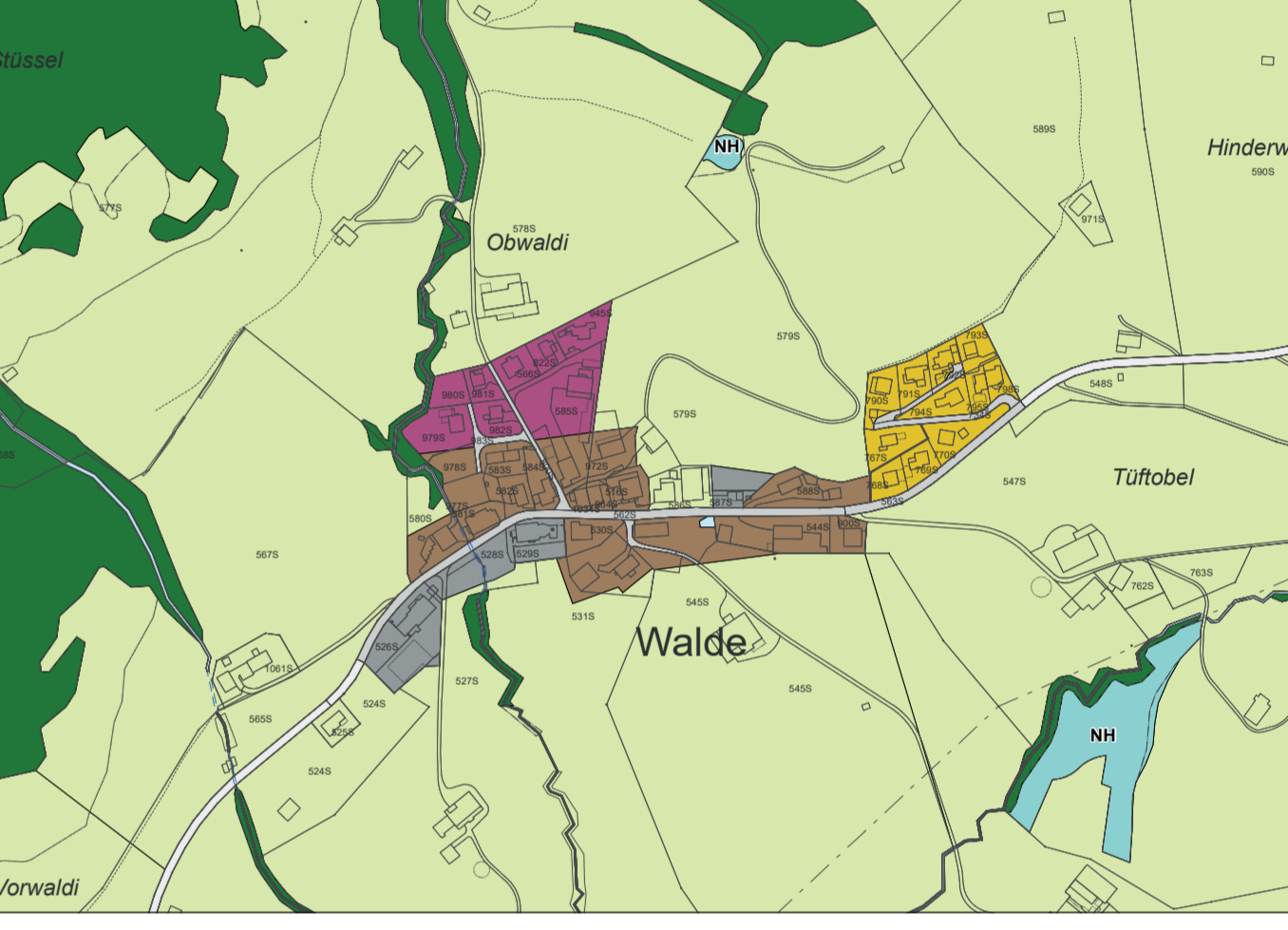

Eschenbach | Lütschbach | Fäzikon | Neuhaus | Bürg | St.Gallenkappel | Betzikon

